

CITTA' METROPOLITANA DI NAPOLI
COMUNE DI COMIZIANO
PUC
 PRELIMINARE DEL
PIANO URBANISTICO COMUNALE

QC01 Scala: 1:10000

Inquadramento territoriale

Il Sindaco:
 Dr. Ing. Severino Nappi

Assessore all'Urbanistica:
 Dott. Giovanni Santorelli

Progettista: Responsabile del Procedimento
 e Responsabile Servizio Tecnico:
 Arch. Raffaele Canonico

Consulenza Tecnico-Scientifica:
 Centro Interdipartimentale di
 Ricerca L.U.P.T.
 Università "Federico II" di Napoli
 Gruppo di progettazione:
 Prof. Arch. Antonio Acerno
 (Responsabile scientifico)
 Arch. Gianluca Lanza
 Arch. Luca Scarfidi
 Arch. Ivan Pistone
 Consulenza aspetti
 geologico-ambientali:
 Geol. Ferdinando Maria Musto

Responsabile Autorità Competente V.A.S.:
 Arch. Michele Papa UTC Comune di Cimitile
 Consulente V.A.S.:
 Ing. Carrella Raffaele

Studio geologico:
 Geol. Pier Paolo Ferraro

Studio Agronomico Uso del Suolo:
 Dr. Agr. Aniello Arbucci

PIANO STRUTTURALE

QUADRO CONOSCITIVO

- QC01 - Inquadramento territoriale
- QC02 - Coerenza con la pianificazione sovraordinata
- QC03 - Attuazione del PRG vigente
- QC04 - Sistema insediativo (Uso e assetto storico del territorio)
- QC05 - Sistema relazionale (Assesti fisici, funzionali e produttivi del territorio)
- QC06 - Sistema naturalistico ambientale e spazio (stato dell'ambiente)
- QC07 - Sistema relazionale e infrastrutturale esistente
- QC08 - Il patrimonio disseminato, degradato, abusivo e dimaiato
- QC09 - Carta unica del territorio (Vincoli, valori, vulnerabilità)

PIANO OPERATIVO

QUADRO PROGRAMMATICO

- QP01 - Schede progettuali per le aree di trasformabilità
- QP02 - Atto di programmazione degli interventi

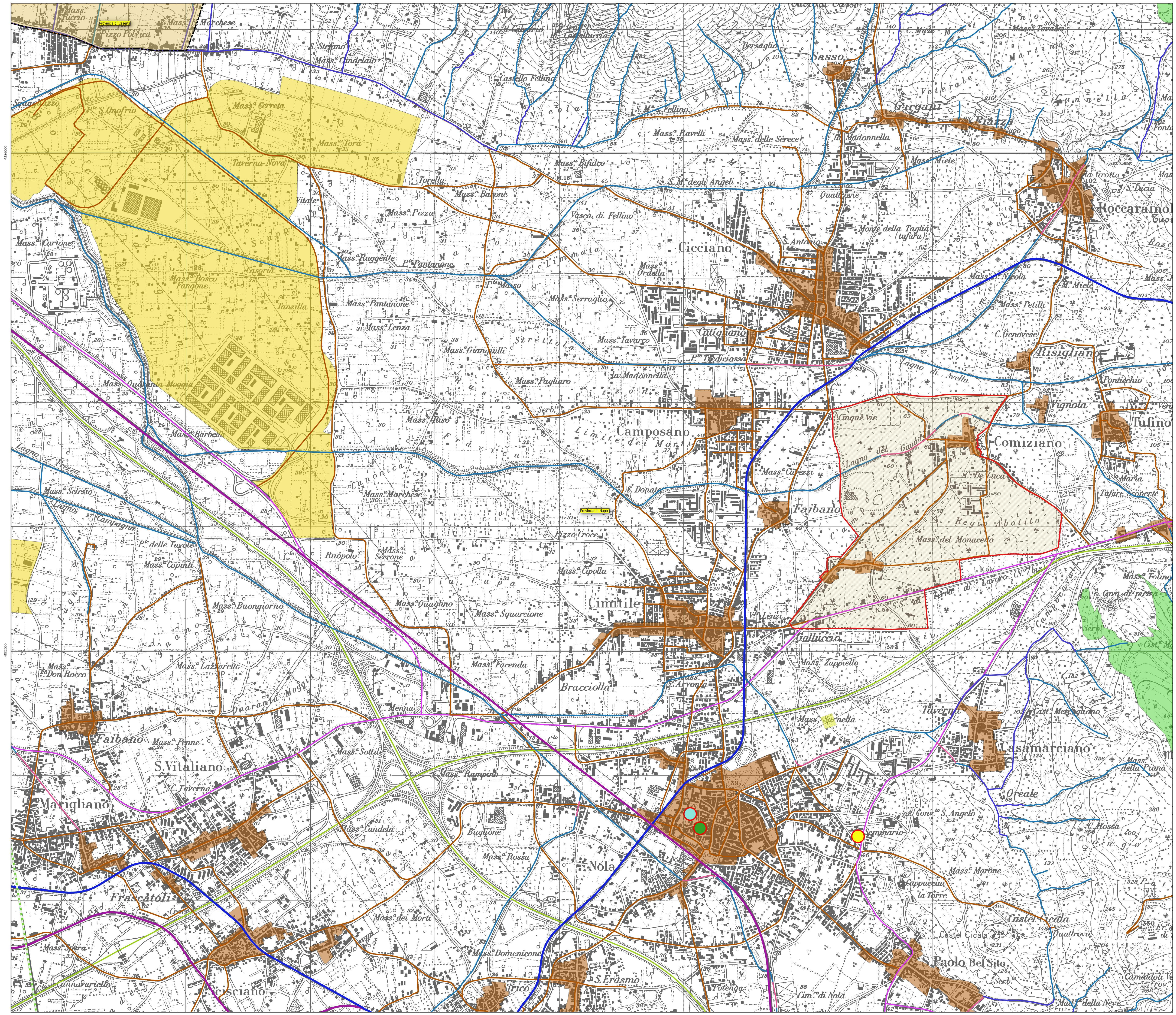

Legenda

- Limiti amministrativi comune Comiziano
- Limiti delle Città Metropolitane della Campania
 - Caserta
 - Napoli
- Rete idrografica principale
 - Alveo strada
 - Reticolo idrografico
 - Tratto tombato
- Tematismi derivati dal PTCP
 - Aree boscate
 - Aree ed emergenze archeologiche
 - Centri e nuclei storici
 - Aree e complessi per insediamenti produttivi
 - Confini comuni Città metropolitana di Napoli
- Attrezzature di rilievo sovacomunale
 - OSPEDALE
 - TRIBUNALE DI NOLA
 - UNIVERSITA'
- Tratte ferroviarie
 - CIRCUMVESUVIANA
 - FERROVIE DELLO STATO
- Sistema della viabilità principale su gomma
 - Autostrada
 - Strada Locale
 - Strada Statale

3 0 3 6 9 12 km