

**CITTA' METROPOLITANA DI NAPOLI**  
**COMUNE DI COMIZIANO**  
**PUC**

**PRELIMINARE DEL PIANO URBANISTICO COMUNALE**

**QC02**

Il Sindaco: **Dr. Ing. Severino Nappi**  
Assessore all'Urbanistica: **Dot. Giovanni Santorelli**  
Progettista: **Responsabile del Procedimento e Responsabile Servizio Tecnico: Arch. Raffaele Canonico**  
Consulenza Tecnico-Scientifica: **Centro Interdipartimentale di Ricerca L.U.P.T. Università "Federico II" di Napoli**  
Gruppo di progettazione: **Prof. Arch. Antonio Acerno (Responsabile scientifico) Arch. Gianluca Lanzì Arch. Luca Scalfidi Arch. Ivan Pistone**  
Consulenza aspetti geologico-ambientali: **Geol. Ferdinando Maria Musto**  
Responsabile Autorità Competente V.A.S.: **Arch. Michele Papa UTC Comune di Cimitile**  
Consulente V.A.S.: **Ing. Carrella Raffaele**

Studio geologico: **Geol. Pier Paolo Ferraro**  
Studio Agronomico Uso del Suolo: **Dr. Agr. Aniello Arbucci**

**INDICAZIONI DELLA PIANIFICAZIONE SOVRAORDINATA**  
■ **PIANO STRUTTURALE**  
□ **PIANO OPERATIVO**

**QUADRO CONOSCITIVO**  
QC01 - Inquadramento territoriale  
QC02 - Coerenza con la pianificazione sovraordinata  
QC03 - Attuazione del PRG vigente  
QC04 - Sistema insediativo (tipo e assetto storico del territorio)  
QC05 - Sistema insediativo (Assetto fisico, funzionale e produttivo del territorio)  
QC06 - Sistema naturalistico ambientale e ruolo (stato dell'ambiente)  
QC07 - Sistema relazionale e infrastrutturale esistente  
QC08 - Il patrimonio disseminato, degradato, abusivo e dimaiato  
QC09 - Carta unica del territorio (Vincoli, valori, vulnerabilità)

**QUADRO STRUTTURALE**  
OS01 - Quadro degli obiettivi e delle strategie  
OS02 - Sistemi funzionali e rischi  
OS03 - Zonizzazione del territorio comunale  
OS04 - Standard residenziali, urbanistici e ambientali  
OS05 - Carta del rischio alluvio  
OS06 - Interventi per il centro storico

**QUADRO PROGRAMMATICO**  
QP01 - Schede progettuali per le aree di trasformabilità  
QP02 - Atto di programmazione degli interventi

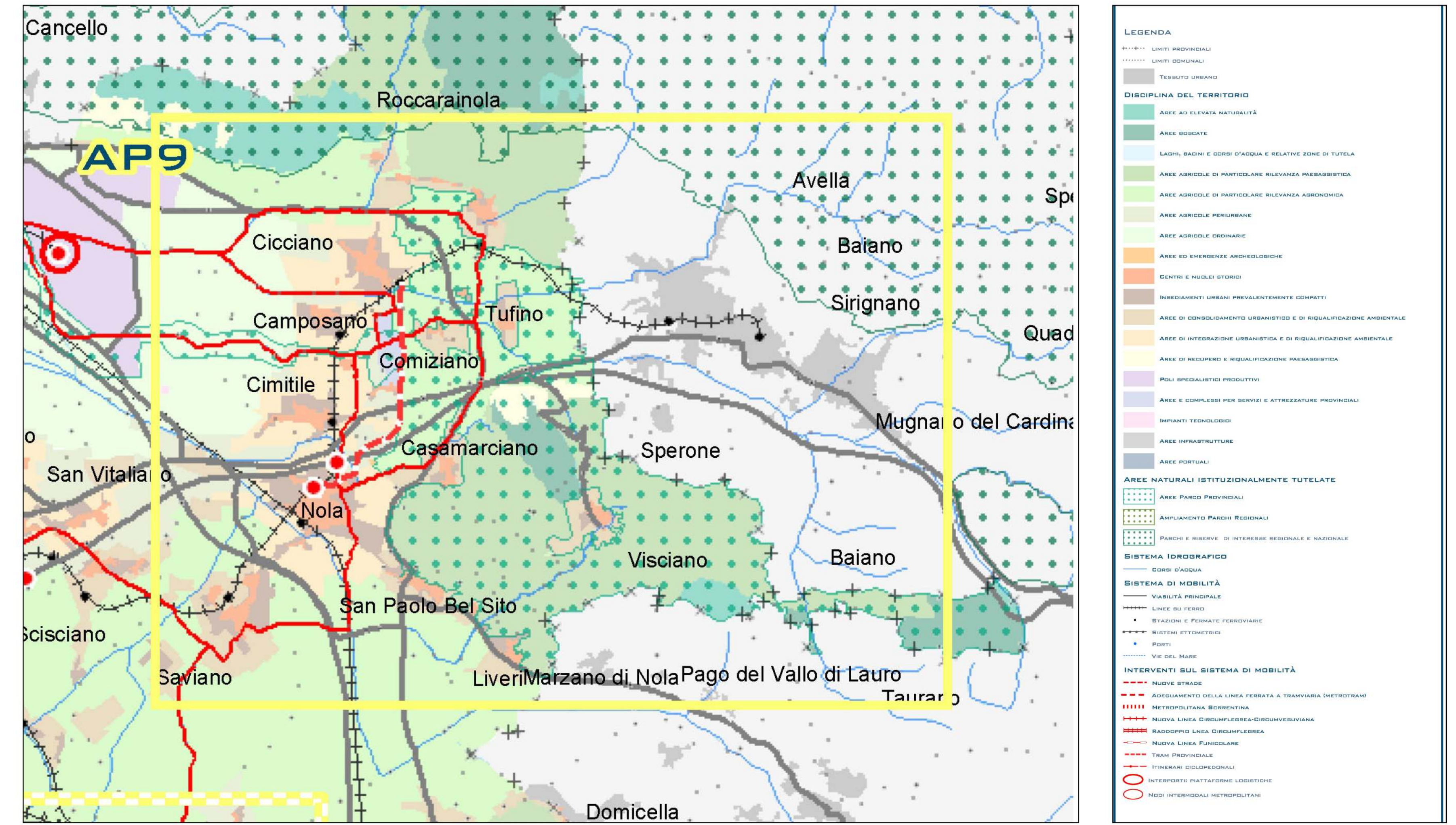
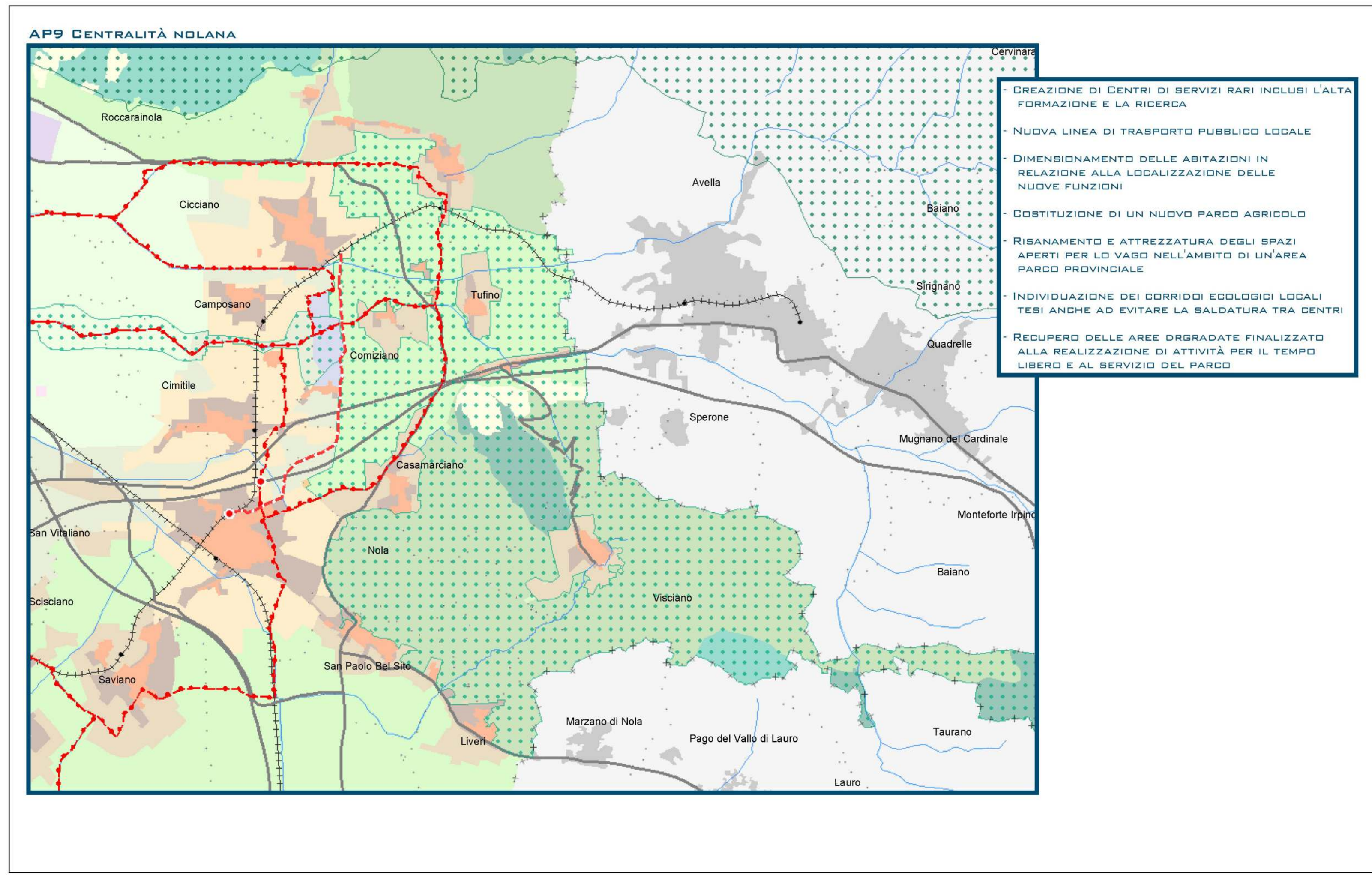

Area programma AP9 contenuta nel PTC - tav. P. 08. 0

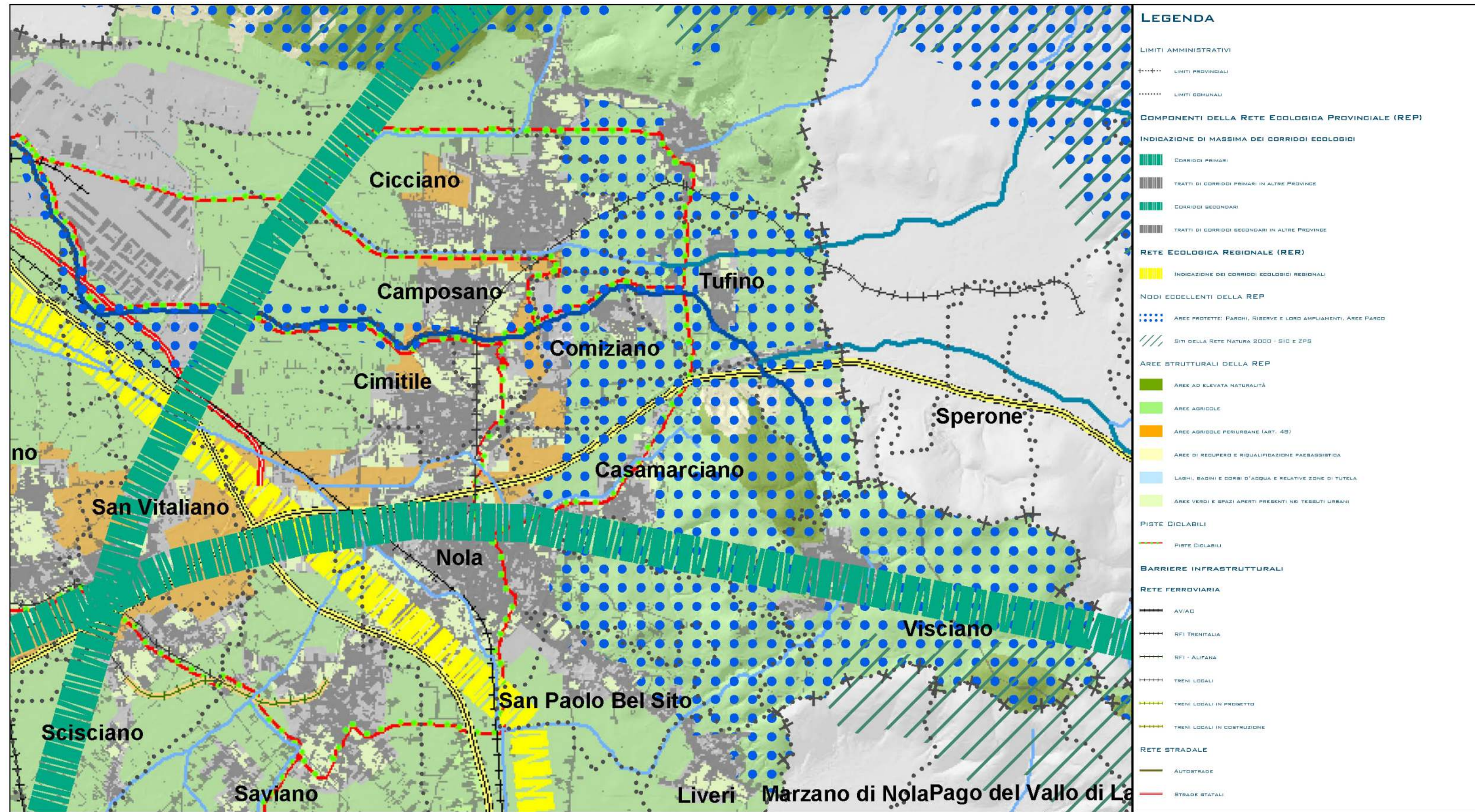
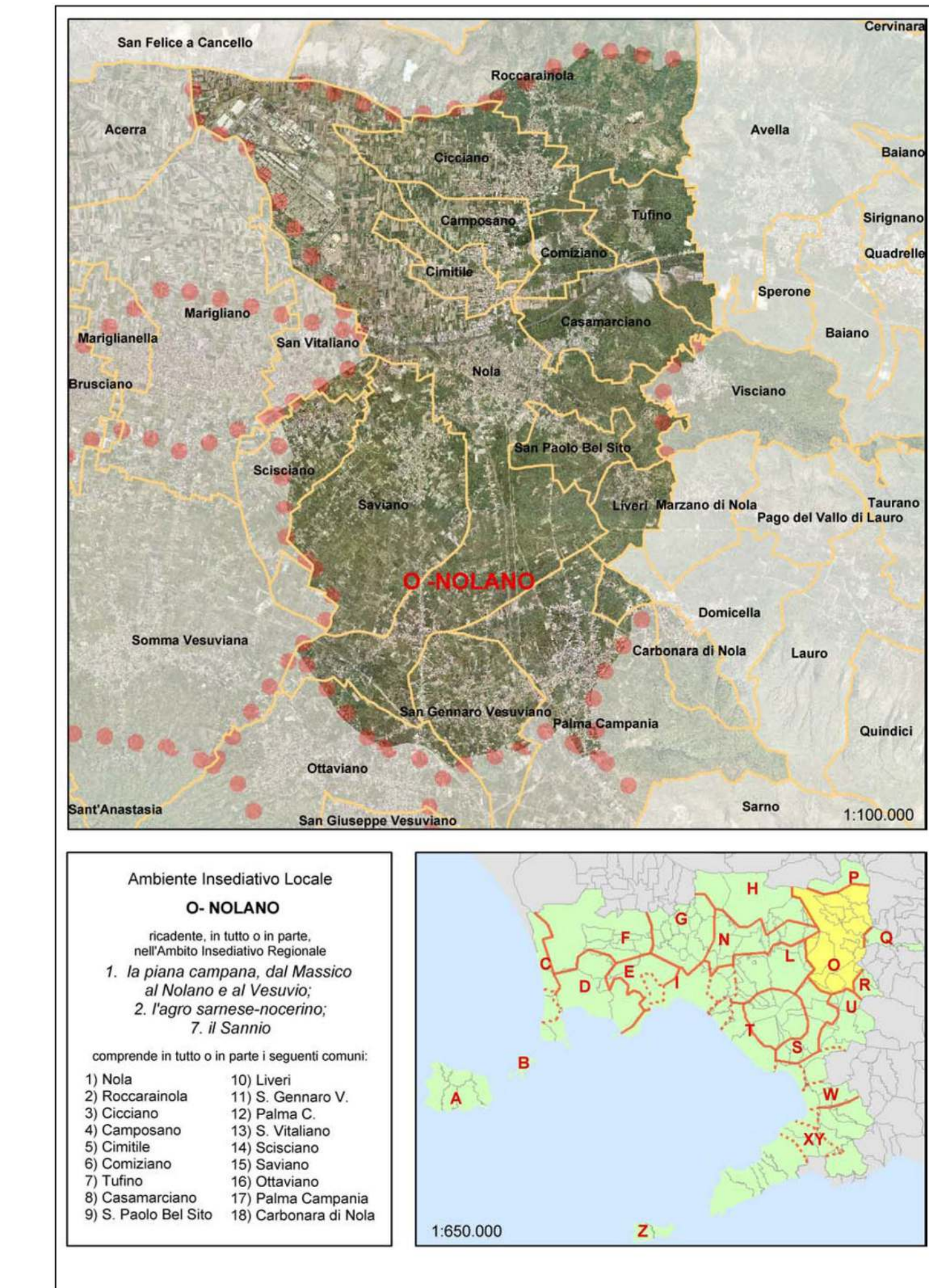

Componenti della rete ecologica provinciale - tav. I.02.0 del PTC

Articolazione del territorio metropolitano in ambienti insediativi locali - tav. P.05.1 PTC

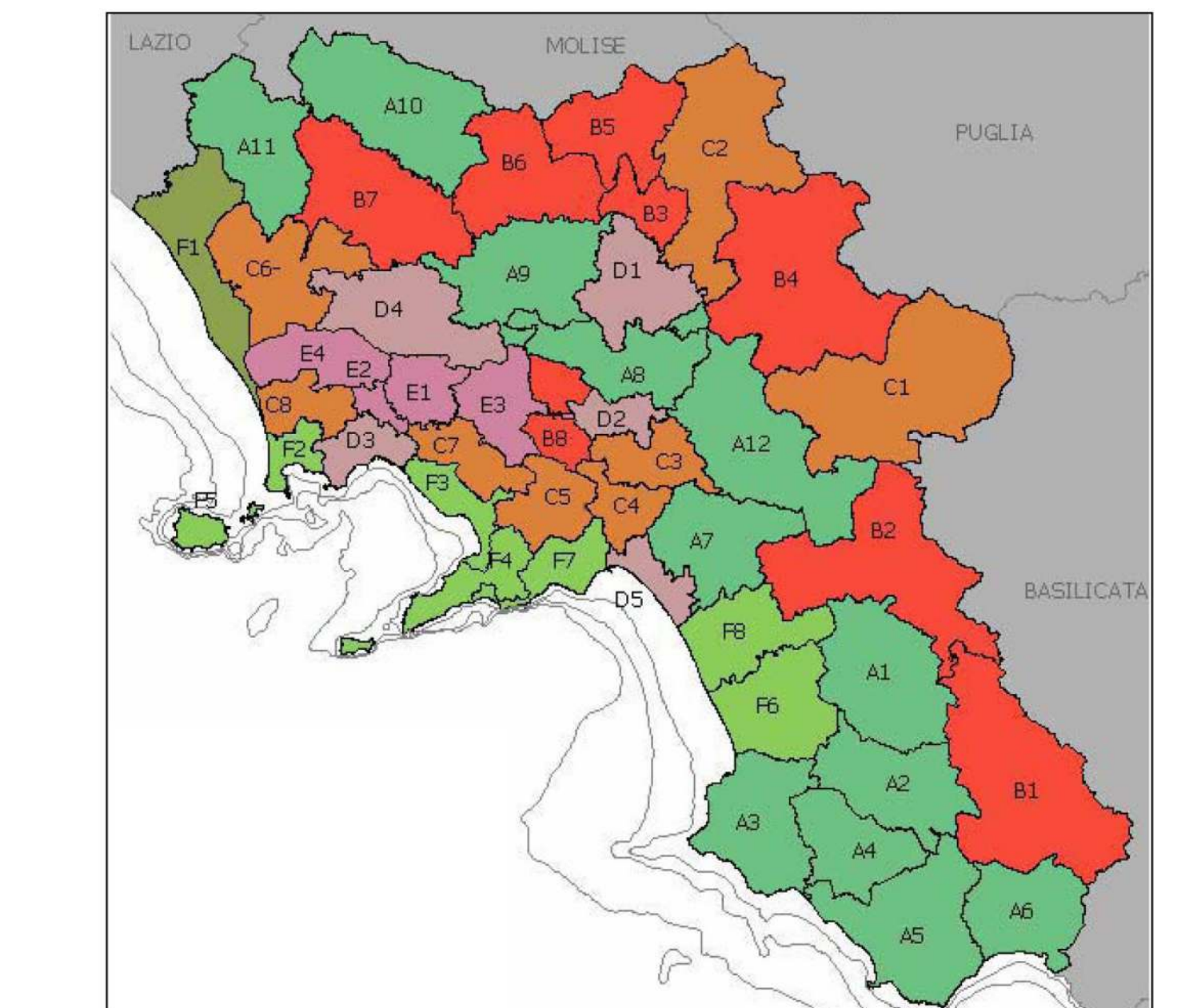

Nel PTR (AIL Nolano ricade quasi completamente nel STS "E3 - NOLANO" a dominante rurale-urbano-industriale, costituito dai comuni di Camposano, Casamarciano, Cicciano, Cimitile, Comiziano, Liverno, Marigliano, Nola, Roccarainola, San Paolo Bel Sito, San Vitaliano, Saviano, Scisciano, Tufino e Visciano.  
Per l'ISTS in questione si prevede: "rafforzamento dell'offerta di servizi pubblici rari (Formazione universitaria e ricerca con relativi servizi) ed incremento e integrazione tipologica di servizi urbani di livello sovracomunale in un'area di complementarietà con il rafforzamento del centro maggiore; integrazione funzionale del CIS con il sistema insediativo; promozione di servizi per la fruizione del patrimonio archeologico e delle risorse ambientali (Parco del Partenio, Parco Nolano ed aree adiacenti)".

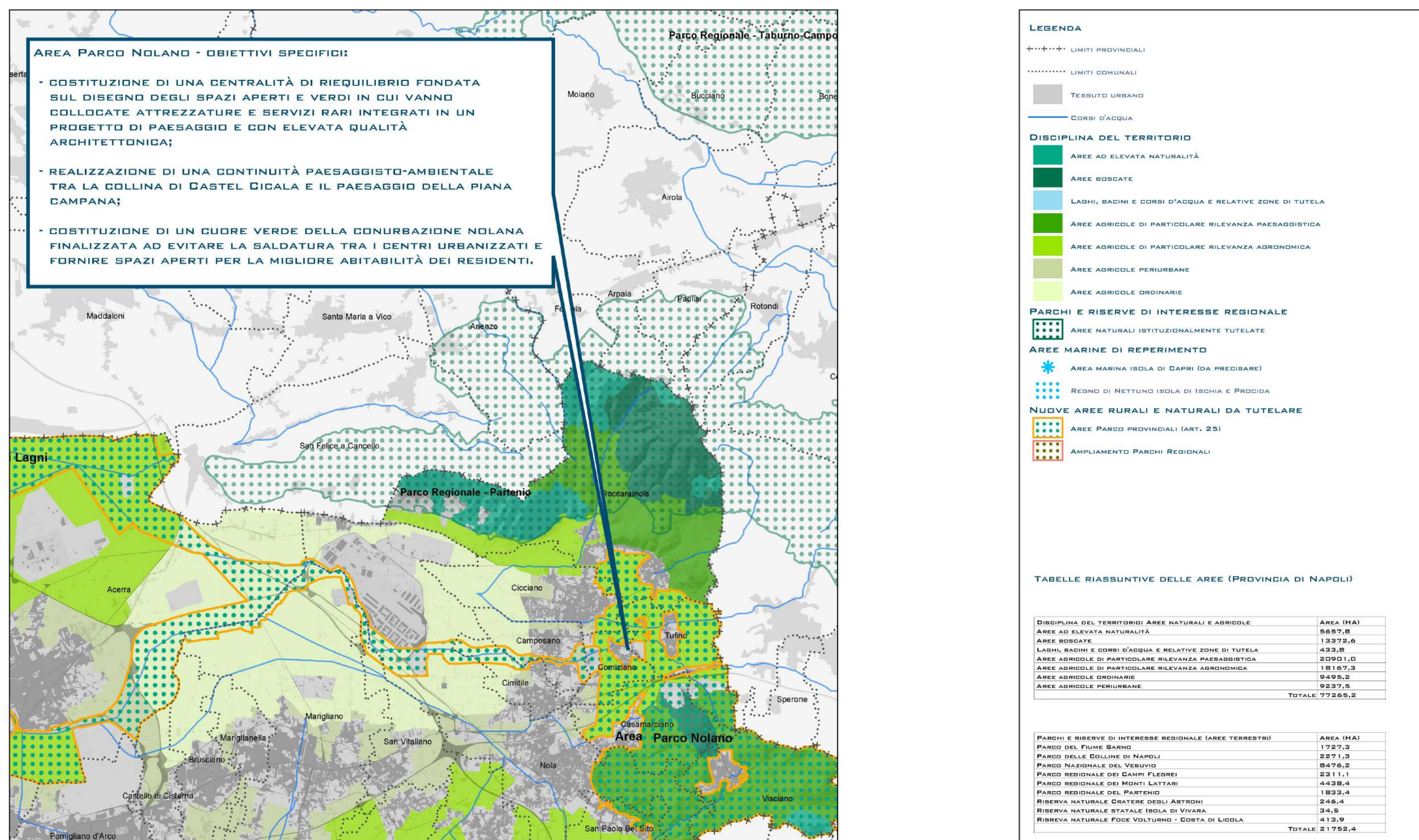

Individuazione delle aree parco e proposte di ampliamento dei parchi regionali contenuti nel PTC tav. P.03.1

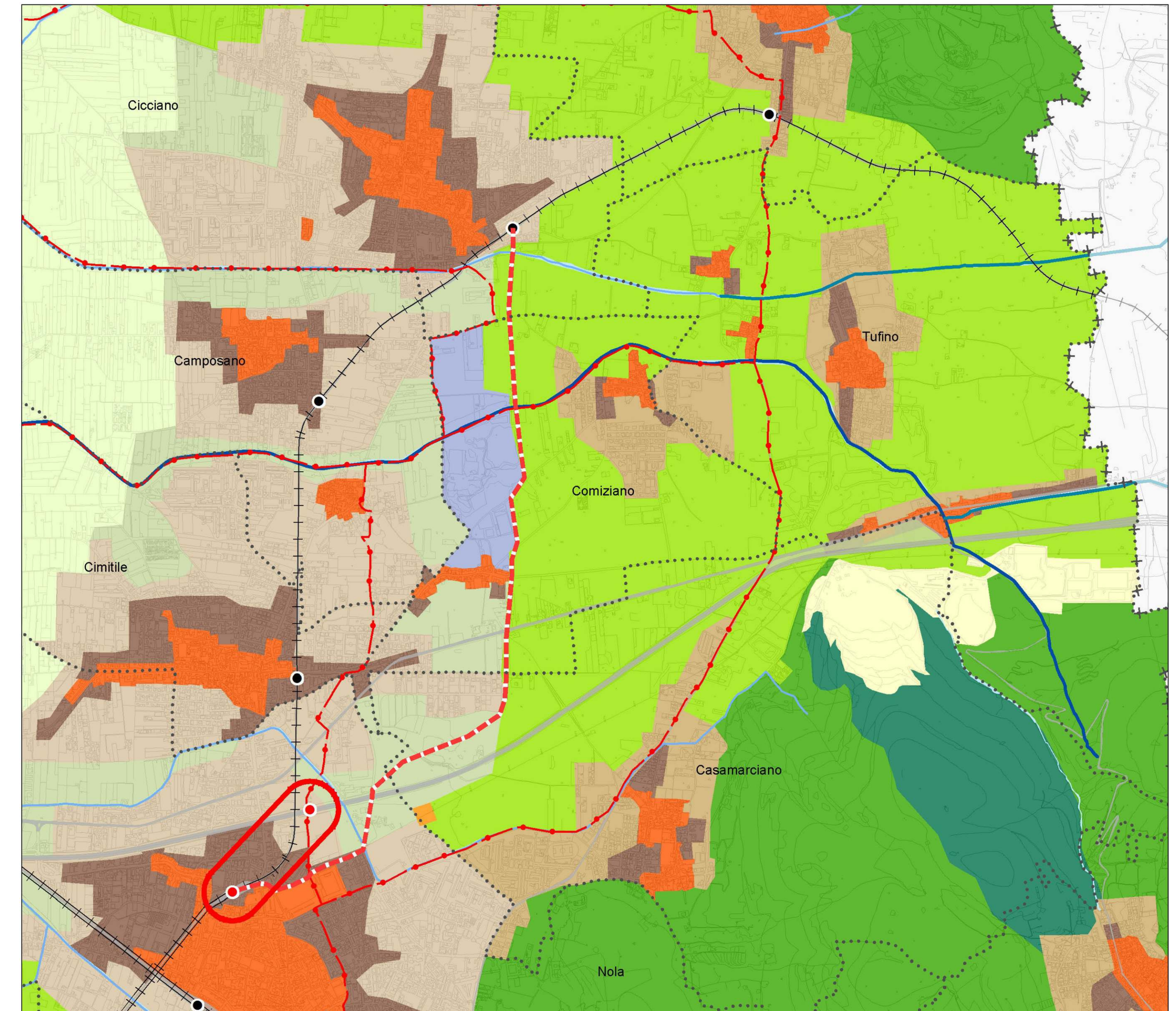

Disciplina del territorio contenuta nel PTC adottato con Deliberazione del Sindaco Metropolitano n. 25 del 29 gennaio 2016 - tav. P.06.5

