

CITTA' METROPOLITANA DI NAPOLI
COMUNE DI COMIZIANO
PUC
 PRELIMINARE DEL
PIANO URBANISTICO COMUNALE

QC04

Uso e assetto storico del territorio

Il Sindaco:
 Dr. Ing. Severino Nappi

Assessore all'Urbanistica:
 Dott. Giovanni Santorelli

Progettista: Responsabile del Procedimento
 e Responsabile Servizio Tecnico:
 Arch. Raffaele Canonico

Consulenza Tecnico-Scientifica:
 Centro Interdipartimentale di
 Ricerca L.U.P.T.
 Università "Federico II" di Napoli
 Gruppo di progettazione:
 Prof. Arch. Antonio Acierio
 (Responsabile scientifico)
 Arch. Gianluca Lanzì
 Arch. Luca Scalfidi
 Arch. Ivan Pistone
 Consulenza aspetti
 geologico-ambientali:
 Geol. Ferdinando Maria Musto

Responsabile Autorità Competente V.A.S.:
 Arch. Michele Papa UTC Comune di Cimtilite
 Consulente V.A.S.:
 Ing. Carrella Raffaele

Studio geologico:
 Geol. Pier Paolo Ferraro

Studio Agronomico Uso del Suolo:
 Dr. Agr. Aniello Arbucci

R - Relazione di piano
 QUADRO NORMATIVO - Norme tecniche di attuazione
 PIANO STRUTTURALE
 PIANO OPERATIVO
 QUADRO PROGRAMMATICO

QUADRO CONOSCITIVO
 QUADRO STRUTTURALE

QUADRO PROGRAMMATICO



Museo Diocesano di Nola, Veduta della diocesi nolana confinante con dodici mitre, particolare con Cumignano, Gallo e gli altri casali a nord di Nola

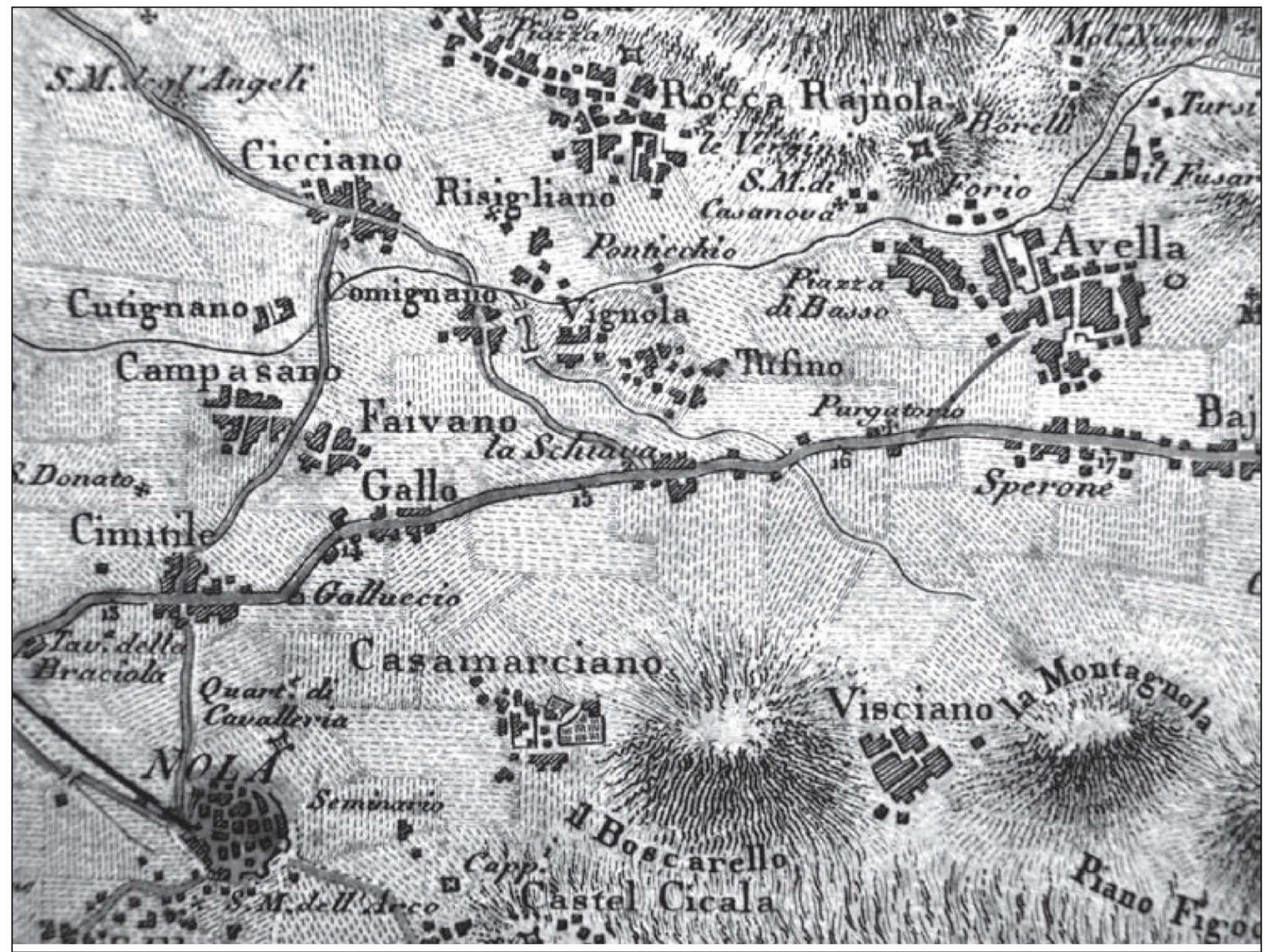

G.A. Rizzi Zannoni, Atlante geografico del Regno di Napoli (1794), f. 14, particolare con Cumignano e Gallo



B. Marzolla, Atlante corografico storico e statistico del Regno delle Due Sicilie (1832)

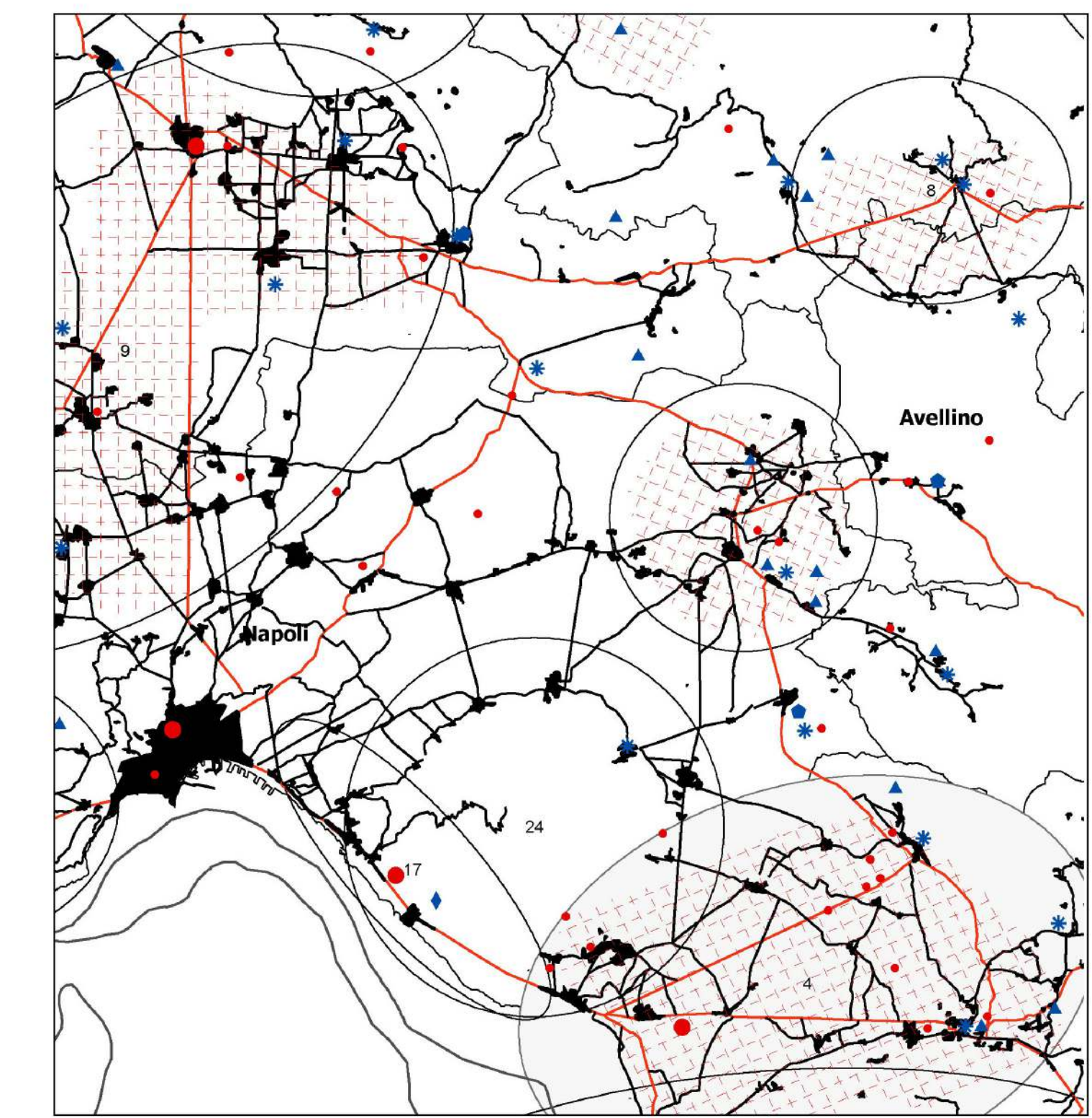

Strutture storico-archeologiche del paesaggio - Derivato dal PTR della Regione Campania

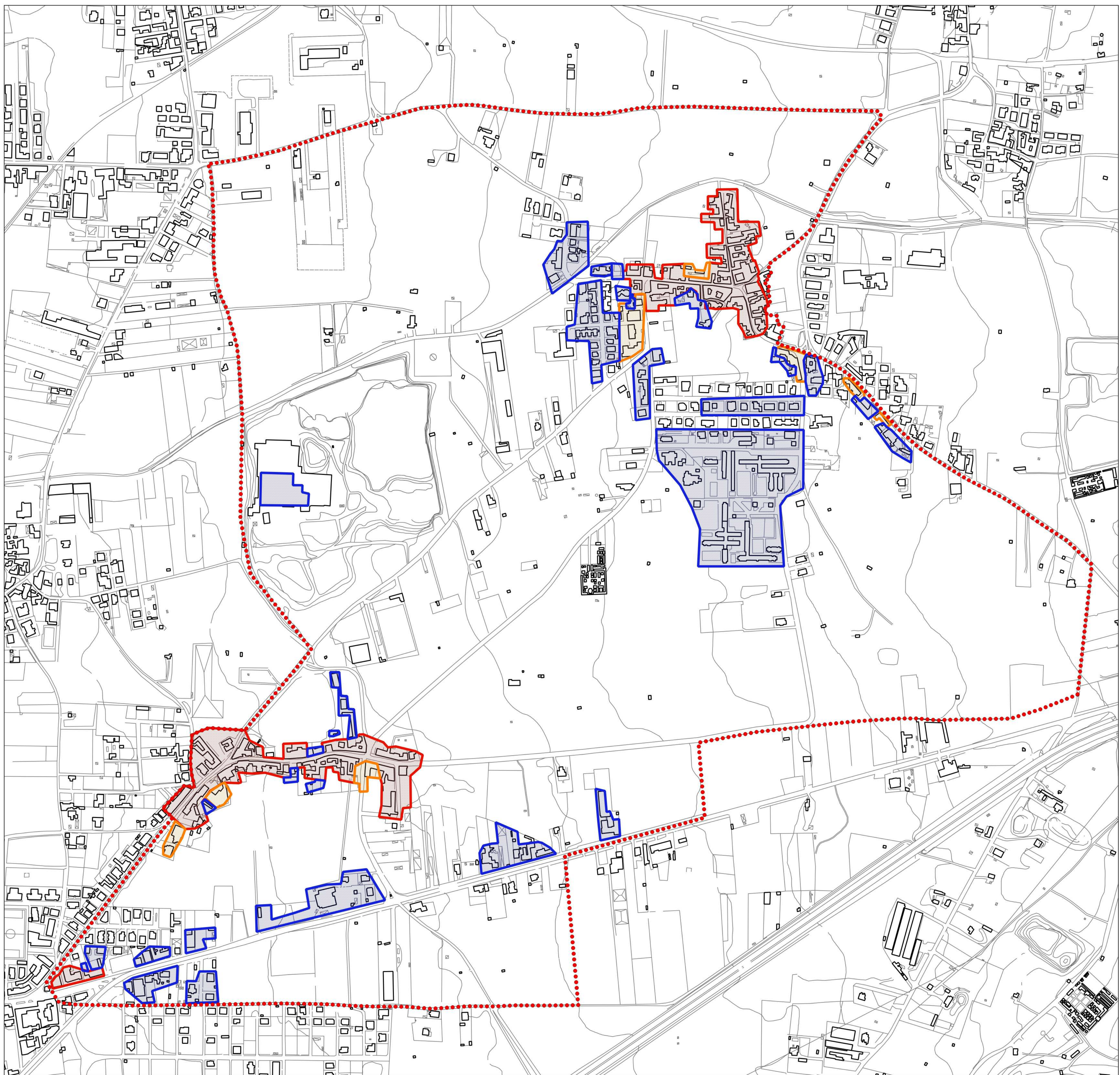

Evoluzione storica dell'abitato di Comiziano

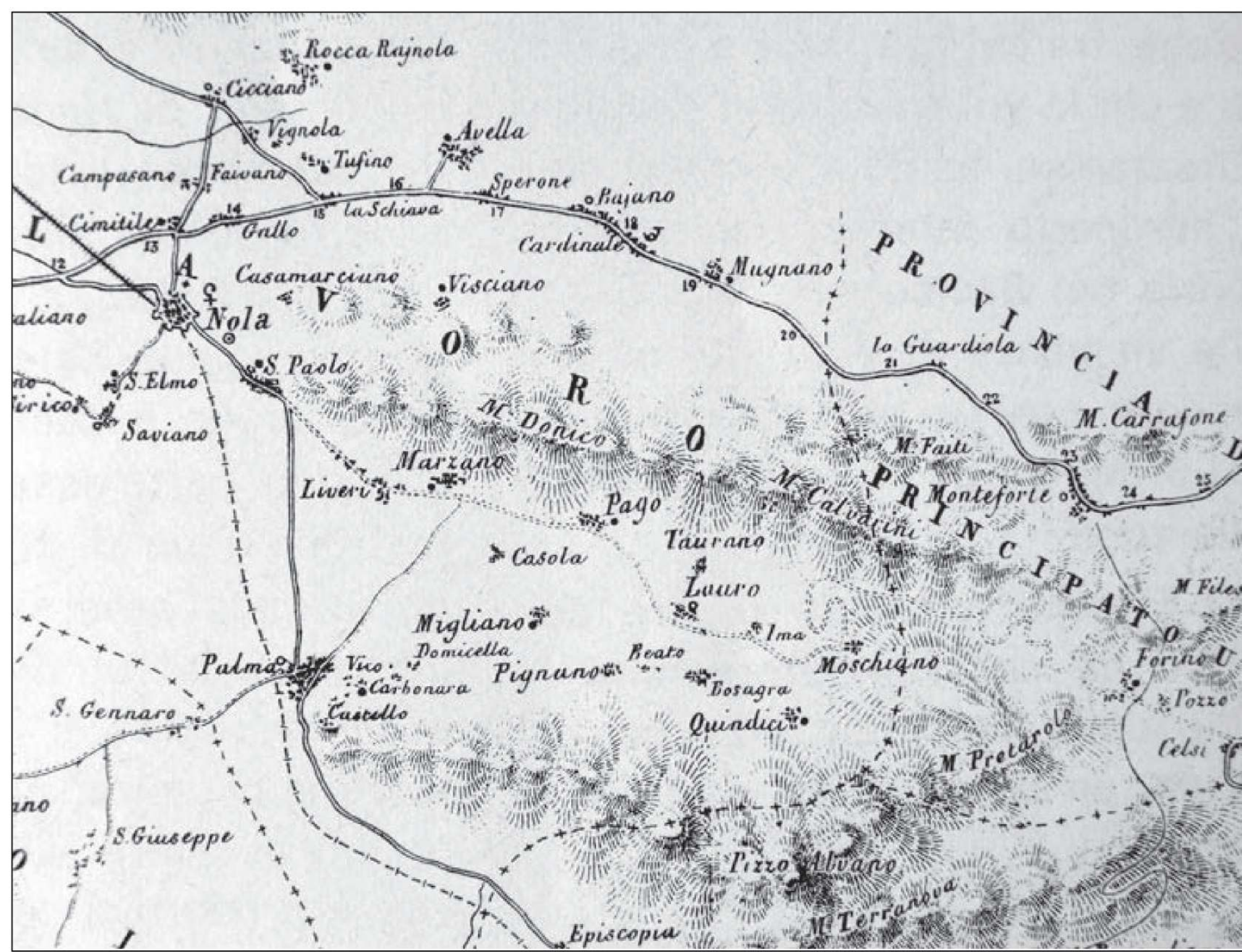

B. Marzolla, Carta de' contorni di Napoli costrutta ed eseguita, sui più recenti ed esatti materiali (1845)



Cartografia del territorio di Comiziano (1896).

Beni storici extraurbani
CATEGORIA

- Arch. difensiva
- ▲ Arch. religiosa
- Arch. residenziale
- Infrastrutture

siti archeologici
RILEVANZA

- di grande rilievo
- di medio rilievo
- tracciati rinvenuti
- tracciati ipotetici
- Persistenze
- Rete stradale storica
- Rete stradale di epoca Romana
- Ambiti di paesaggio archeologici

01. Agro centuriato Teggianese
02. Agro centuriato di Valcei
03. Chora Pestana
04. Agro centuriato di Pompei
05. Agro centuriato Avellinese

LEGENDA

- Limiti amministrativi attuali del Comune di Comiziano
- Fasi ed evoluzione del patrimonio edilizio
- 1956
- 1965
- 1990

